

平成17年11月

大学各位

東京都新宿区西新宿2-8-1
東京都生活文化局文化振興部事業推進課
東京都杉並区久我山2-16-14
東京都太田記念館 管理事務所

入館生募集案内

謹啓 時下ますますご清栄のこととお喜び申し上げます。

「東京都太田記念館」の入館生募集の件につきましては、いつもご協力をいただきまして厚く御礼申し上げます。

さて、「東京都太田記念館」は、東京都と北京市の友好都市事業の一環として、北京市出身の留学生に対し宿舍を提供して参りましたが、平成14年度からは、アジア諸都市との友好も図るため、北京市出身者だけでなく、アジア諸都市出身の留学生も受け入れていきます。この度、平成18年4月1日入館予定者を募集することになりました。

つきましては、ご多用中恐れ入りますが、同封の募集要項をご掲示下さいますと共に、当該留学生及び関係者の皆様へお知らせくださいますようお願い申し上げます。

謹白

追伸 「東京都太田記念館入居申請書」が不足の場合は、お手数でもコピーしていただければ幸いです。

募集要項の送付先の変更、追加等がありましたらFAX等で下記担当者までご連絡ください。

以上

東京都生活文化局文化振興部事業推進課 担当 田村・木山

TEL03-5388-3156

FAX03-5388-1327

東京都太田記念館 管理事務所 TEL03-3333-6311

FAX03-3334-4047

「留学生募集のご案内」

東京都太田記念館入館生募集

「東京都太田記念館」への平成18年4月入館の方を下記のとおり募集します。

「東京都太田記念館」は、中国の人々と親交の深かった故太田宇之助氏が、日中友好に役立ててもらいたいと、東京都に寄贈した土地に、平成2年に東京都が建設した留学生のための宿舎です。開設後、北京市出身の留学生を受け入れ、東京都と北京市との友好促進に貢献してきました。

平成14年からは、これまでの趣旨を発展させアジア諸都市との友好も図るため、北京市出身の留学生だけでなく、アジア諸都市出身の留学生も受け入れています。

1 入館生の資格

(1) 下記のアジア諸都市の出身であること。

① 北京

② アジア大都市ネットワーク21参加都市

バンコック デリ(準州) ハノイ ジャカルタ クアラルンプール マニラ(首都圏) シンガポール ソウル 台北 ヤンゴン

(2) 留学生または研究員(ビザ資格「文化活動」)であること。

① 留学生は、大学の学部生、大学院の修士課程、または博士課程の正規生であること(研究生や聴講生は除かれます)。

② 研究員は、ビザ資格「文化活動」を有すること(ビザ資格「研究」、「教授」は除かれます)。

(3) 単身で生活すること(夫婦用、家族用の部屋はありません。また、同居は認められません)。

(4) 日本政府文部科学省の国費留学生でないこと(入居中に国費留学生に採用された場合は、退館していただきます)。

(5) 過去に太田記念館に在館したことがある留学生または研究員は応募できません。

2 東京都太田記念館所在地 〒168-0082 東京都杉並区久我山2-16-14 (交通) 京王井の頭線久我山駅下車、徒歩3分

3 募集人員 男女それぞれ若干名(計20名程度)

(所在地)

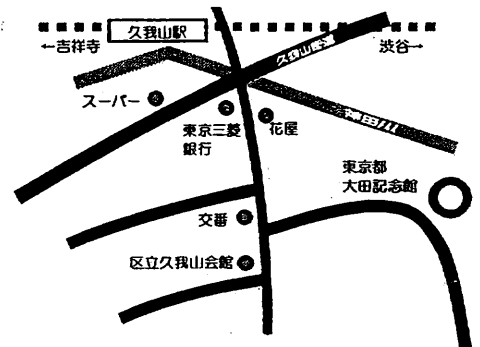

4 館費

(1) 個室利用料 30,000円/月

(2) 光熱水費(個室で使用する個人負担分)

5 在館期限

平成18年4月1日(予定)から平成20年3月25日までの間(原則として2年間は在館していただきます。ただし、学部及び大学院の修士課程・博士課程の修学年限、研究員の期間が終了した時はその時点で退館していただきます。

留年または進学での延長は認められません。)

6 施設概要

居室は1人1部屋(16㎡)で、バストイレ付き。ベッド、机、椅子、電気スタンド、書棚、ダンス、冷蔵庫、受信専用電話(自費で個人電話設置可能)、冷暖房完備、共同用の厨房、コインランドリー等があります。

7 応募方法

(1) 必要書類(コピーは受け付けません。)

① 所定の入居申請書(推薦欄の職氏名には大学の学長または学部長の氏名を記入のうえ、公印を押印願います。)

入居申請書は、大学の留学生課(係)等の窓口におたずねください。

② 「国籍の属する国における住所又は居所」及び「出生地」が明記された登録原票記載事項証明書

(外国人登録をしている区・市役所の窓口で発行してくれます。必ず、「国籍の属する国における住所又は居所」及び「出生地」を明記するように申し出てください。)

③ 北京またはアジア大都市ネットワーク21参加都市の出身であることを証明する書類

(各都市に所在する学校の卒業証明書、住民登録証明書、出生証明書、または職場に在籍していた証明書など。日本語訳を添えてください。翻訳は本人が行ってもかまいませんが、翻訳者の署名、連絡先電話番号を記載してください。)

④ 在学証明書または入学見込み証明書

⑤ 指導教官の推薦書

⑥ 小論文(留学目的・研究テーマを選んだ理由、研究を将来どう生かすか等について自分の考えをまとめたもの。A4紙2枚以内。800字から1200字。日本語。)

⑦ 面談日時連絡用官製はがき(住所・氏名を記入してください。)

⑧ 返信用封筒(住所・氏名を記入し、80円切手を貼ってください。)

(2) 問い合わせ・応募書類郵送先

〒168-0082 東京都杉並区久我山2-16-14 東京都太田記念館 管理事務所
☎03-3333-6311 FAX03-3334-4047

8 募集期限 平成18年1月18日(水)(当日までに必着のこと。)

9 面談 1月25日(水)~1月27日(金)(予定)に、東京都太田記念館で行います。応募者には面談の日時をお知らせします。面談の際、施設の説明と見学を行います。

10 選考結果の発表 平成18年2月下旬(予定)

11 入館時期 平成18年4月1日(予定)

東京都太田記念館入居申請書

年 月 日

東京都知事 殿

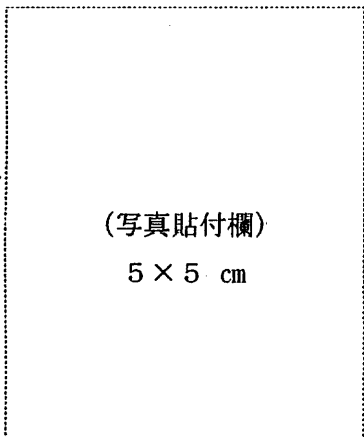

現住所

☎() 携帯電話()

E-MAIL

氏 名 姓 : 名

(カタカナ表記) _____ 男・女

(漢 字表記) _____

(ローマ字表記) _____

出身国・都市 _____

生年月日及び年齢 _____ 年 月 日 (歳)

私は、東京都太田記念館管理規則第3条第1項の規定に基づき、下記のとおり、東京都太田記念館への入居を申請します。

署名 _____

入居申請期間	年 月 日 から 年 月 日 まで
日本における 留学等の計画 (在籍中を含む)	() 大学 () 学部 () 学科 年 月 日 から 年 月 日 まで
	() 大学 大学院 修士課程 () 専攻 年 月 日 から 年 月 日 まで
	() 大学 大学院 博士課程 () 専攻 年 月 日 から 年 月 日 まで
	留学以外の場合 () 年 月 日 から 年 月 日 まで

(推薦欄)
東京都知事 殿

年 月 日

上記の者を、東京都太田記念館の入居者として推薦します。

機関名 _____

職氏名 _____ 公印

- [注意]
- 5×5 cm の上半身 (脱帽) 撮影の写真を貼付すること。
 - 推薦者は、大学の学長又は学部長など機関名とし、その公印を押印してください。

(裏面)

本 国 の 住 所			
本国における連絡者の氏名、住所、電話番号等	氏 名 _____ 続 柄 _____ (_____)		
	住 所 _____		
本国における最終の学歴及び職歴			
学 歴 _____	年 月 卒業		
職 歴 _____	年 月から 年 月まで		
日本における履歴 _____ 日本への渡航年月日 _____ 年 月 日			
学 歴 (_____) 日本語学校	年 月 卒業		
(_____) 大学	年 月 卒業		
(_____) 大学院	年 月 卒業		
職 歴 _____	年 月から 年 月まで		
日本における在留			
旅 券	番 号 第 _____ 号 発行日 _____ 年 月 日 有効期間 _____ 年 月 日まで	外国人 登録	番 号 第 _____ 号 発行日 _____ 年 月 日
査 証	在留資格 (_____)	有効期間	年 月 日まで
留学の種類	<input type="checkbox"/> 国費 (日本政府文部科学省の奨学金) <input type="checkbox"/> 自国政府の派遣 <input type="checkbox"/> 自国団体の派遣 (団体名 _____)	<input type="checkbox"/> 大学交換留学 <input type="checkbox"/> 自 費	
奨学金等受給の有無 (有 ・ 無 ・ 申請中)			
奨学金等の名称 (_____)			
受給額 (_____ 円/月・年)			
受給期間 (_____ 年 月 から _____ 年 月 まで)			
現在の住居の種類と実態	1. 留学生会館 (_____ m ²)	同居者の有無 (有 ・ 無)	
	2. 大学学生寮 (_____ m ²)		
	3. マンション (_____ m ²)	(有りの場合) *同居者は (配偶者・親族・友人・その他) あなたを除き _____ 人	
4. アパート (_____ m ²)	*あなたの家賃負担額 (_____ 円/月)		
5. 借 間 (_____ m ²)			
6. その他 _____ (_____ m ²)			
家賃 (_____ 円/月)			
契約期限 (_____ 年 月まで)			
住所地最寄駅名 _____	学校最寄駅名 _____	通学時間 _____ 分	
留学等の終了後の予定			

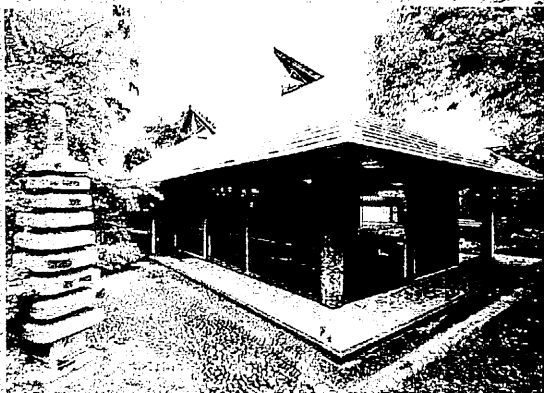

●入館生の資格

以下のアジア諸都市出身の留学生または研究員(ビザ資格「文化活動」)で、単身で生活する者。
北京、バンコク、デリー、準州、ハノイ、ジャカルタ、クアラルンプール、マニラ(首都圏)、シンガポール、ソウル、台北、ヤンゴン(アジア大都市ネットワーク21参加都市)

●入館期間

原則として2年以内

●入館の申込

都内の各大学に「入館生募集」を掲示依頼して公募します。

提出書類 入居申請書(所定)
在学証明書など

●入館生の決定

東京都で面接・審査のうえ入館生を決定します。



▲記念室

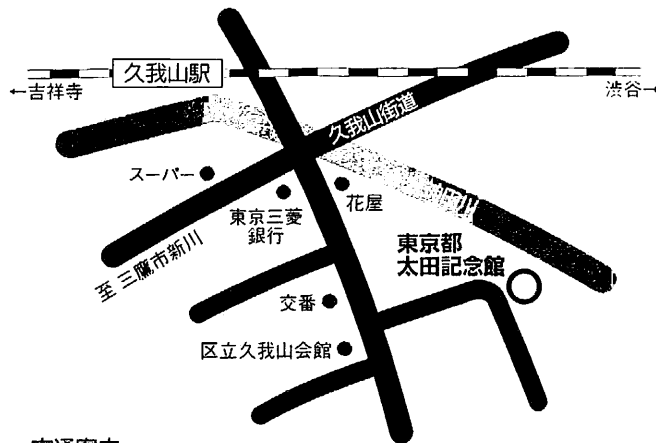

交通案内

京王線の頭線 「久我山駅」より徒歩3分

東京都太田記念館

〒168-0082 東京都杉並区久我山2-16-14
TEL 03-3333-6311 FAX 03-3334-4047

東京都生活文化局文化振興部事業推進課
〒163-8001 東京都新宿区西新宿2-8-1
TEL 03-5321-1111
(内線) 29-482
FAX 03-5388-1327

東京都太田記念館

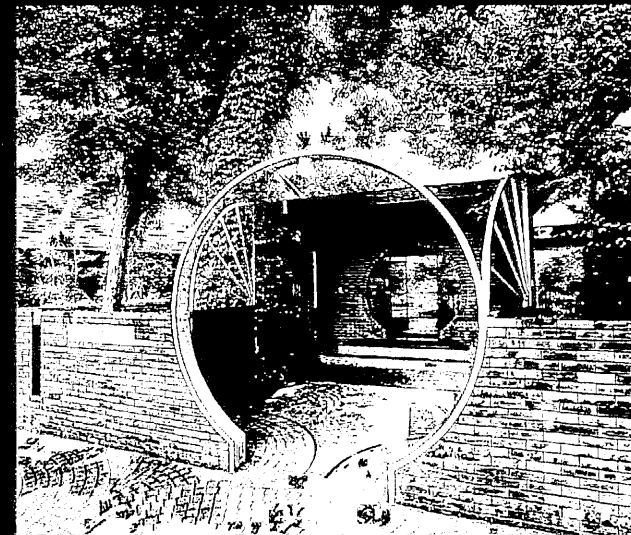

東京都立総合体育館、中国の大手と親交の深かった日中貿易の助成が、日中友好に役立ててもらい、東京都に売却した土地に、北京市からの留学生を受け入れるための宿舎を建設した留学生館です。現在は、また大都市ネットワーク21参加都市からの留学生も受け入れています。

施設概要

- 所在地 東京都杉並区久我山2丁目16番14号
- 敷地面積 2,707.64㎡
- 建物面積 1,045.28㎡
- 延床面積 1,893.98㎡
- 用途 寄宿舍(単身用 男女)
- 収容人員 41人
- 規模 模 地上2階
- 構造 鉄筋コンクリート造

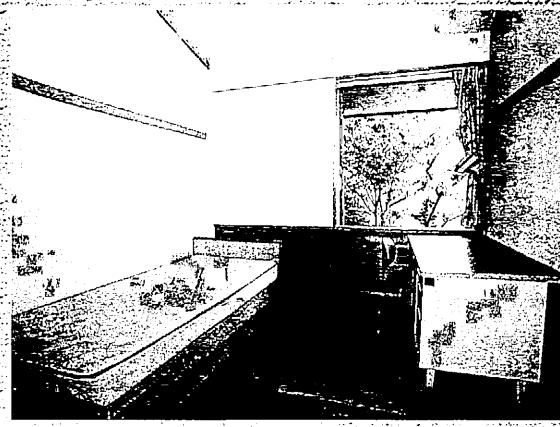

個室(16㎡)

バス・トイレ付き。
机・書棚・洋服ダンス・ベッド・
冷蔵庫・電気スタンド・
受信用電話、冷暖房完備。
※共用厨房、コインランドリーあり。

卓球台 ▶

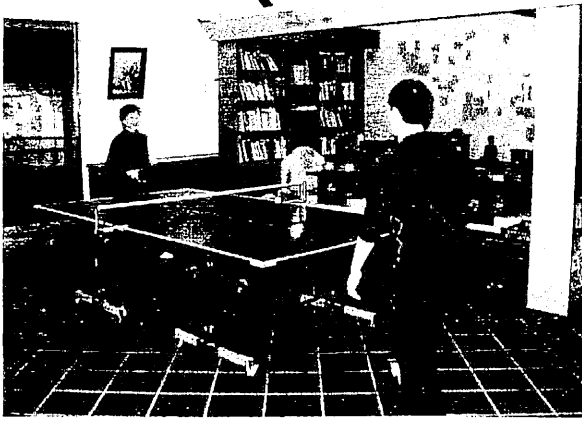

費用

個室利用料 1か月30,000円(2004年度は26,000円)
その他個室に係る使用分(光熱水費など)

生活文化会

入館生の相互理解・交流を目的とした生活文化会が設けられ、歓迎会や親睦行事などが行われています。



▲食堂



▲入館生の交流会

